

ATER
 AZIENDA TERRITORIALE PER L'EDILIZIA RESIDENZIALE DI POTENZA
 VIA MARINELLA, 33 - 85100 POTENZA - tel. 0971 413111 fax 0971 413043 - www.aterpotenza.it
 U.R.P. - NUMERO VERDE - 800291822 - fax 0971 413201

Regione Basilicata
 COMUNE DI MARATEA
 Località: Carrodelli

**PROGETTO DI DEMOLIZIONE
 CONTROLLATA DI N° 2 FABBRICATI
 PER COMPLESSIVI N°8 ALLOGGI**

Fondr. D.G.R. n. 410 del 19.04.2016

Responsabile del Procedimento:
 Ing. Michele GERARDI

Progettista
 Ing. Michele GERARDI

Collaboratore
 Geom. Nicola LUCIA

UNITÀ DI DIREZIONE : INTERVENTI COSTRUTTIVI - RECUPERO - ESPROPRI

00.06

STRUMENTO DI
 INTERVENTO DI
 DEMOLIZIONE CONTROLLATA DI
 COMPLESSIVI N. 8 ALLOGGI

ARCHITETTURA
**SEQUENZA TIPO DELLA DEMOLIZIONE
 IN Pianta E VERTICALE ESEGUITA CON
 MEZZI MECCANICI**
 scala 1:50



REDAZIONE	DATA
VERIFICATO	giugno 2017
APPROVATO	

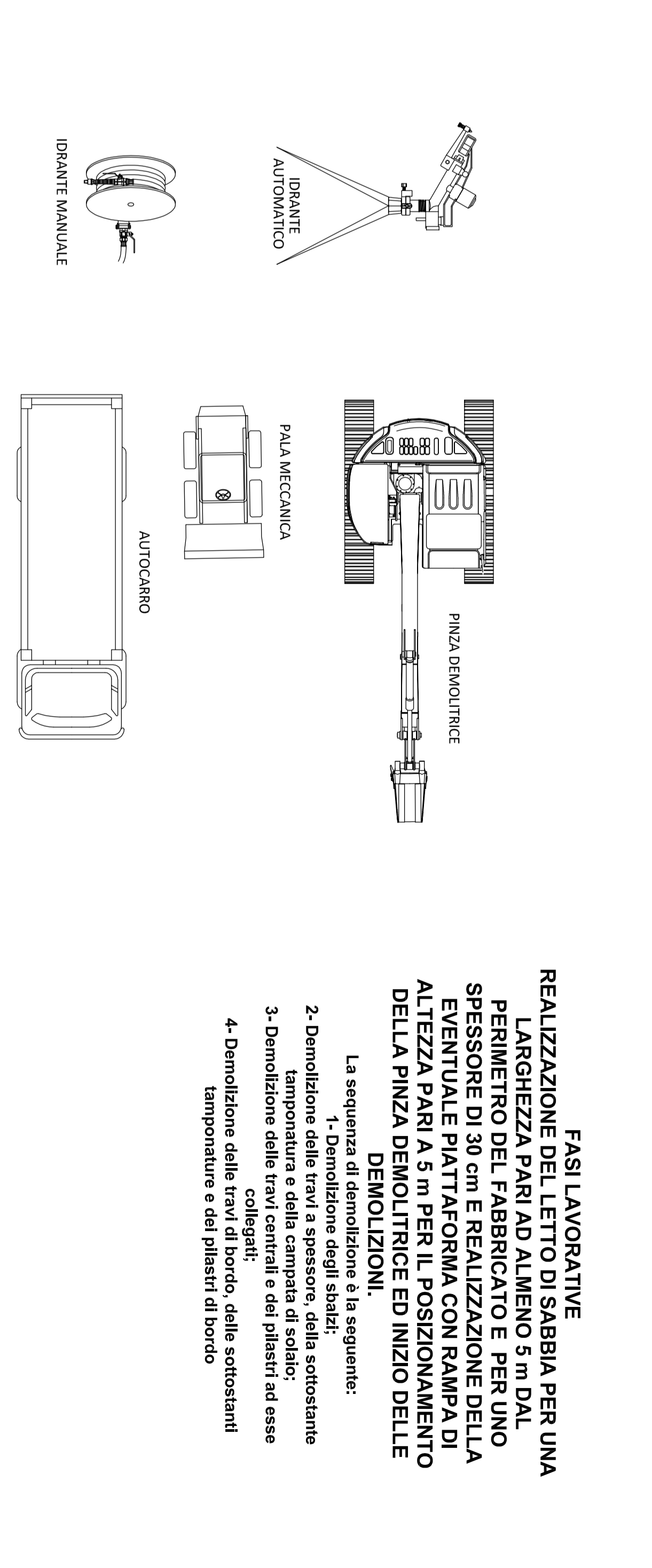
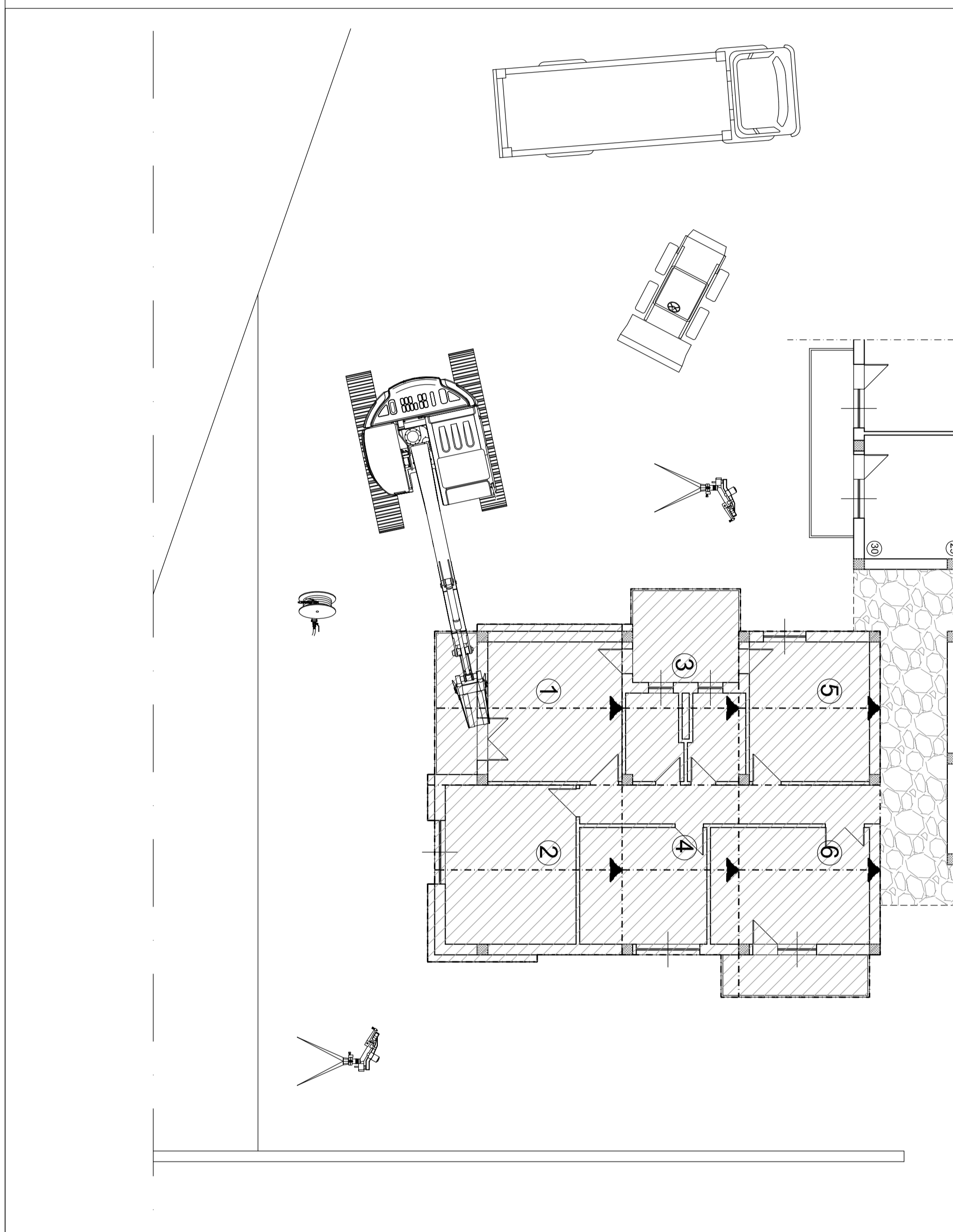
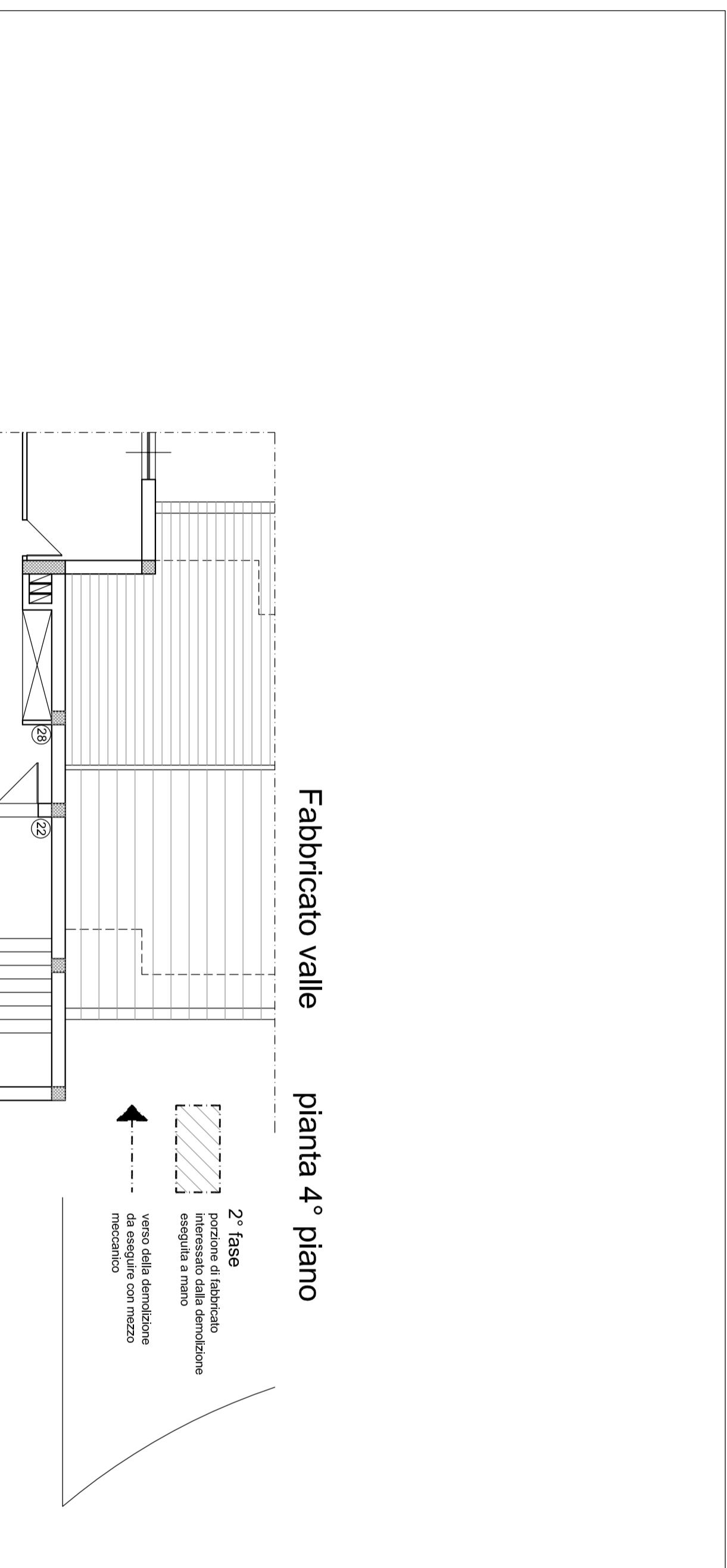

FASI LAVORATIVE
 REALIZZAZIONE DEL LETTO DI SABBIA PER UNA LARGHEZZA PARI AD ALMENO 5 m DAL PERIMETRO DEL FABBRICATO E PER UNO SPESORE DI 30 cm E REALIZZAZIONE DELLA EVENTUALE PIATTAFORMA CON RAMPA DI ALTEZZA PARI A 5 m PER IL POSIZIONAMENTO DELLA PINZA DEMOLITRICE ED INIZIO DELLE DEMOLIZIONI.

- La sequenza di demolizione è la seguente:
- 1- Demolizione degli spazi tamponatura e della campata di soletto;
 - 2- Demolizione delle travi a spessore, della sottostante tamponatura e della campata di soletto;
 - 3- Demolizione delle travi centrali e dei pilastri ad esse collegati;
 - 4- Demolizione delle travi di bordo, delle sottostanti tamponature e dei pilastri di bordo

