

Fabbricato valle
pianta 4° piano

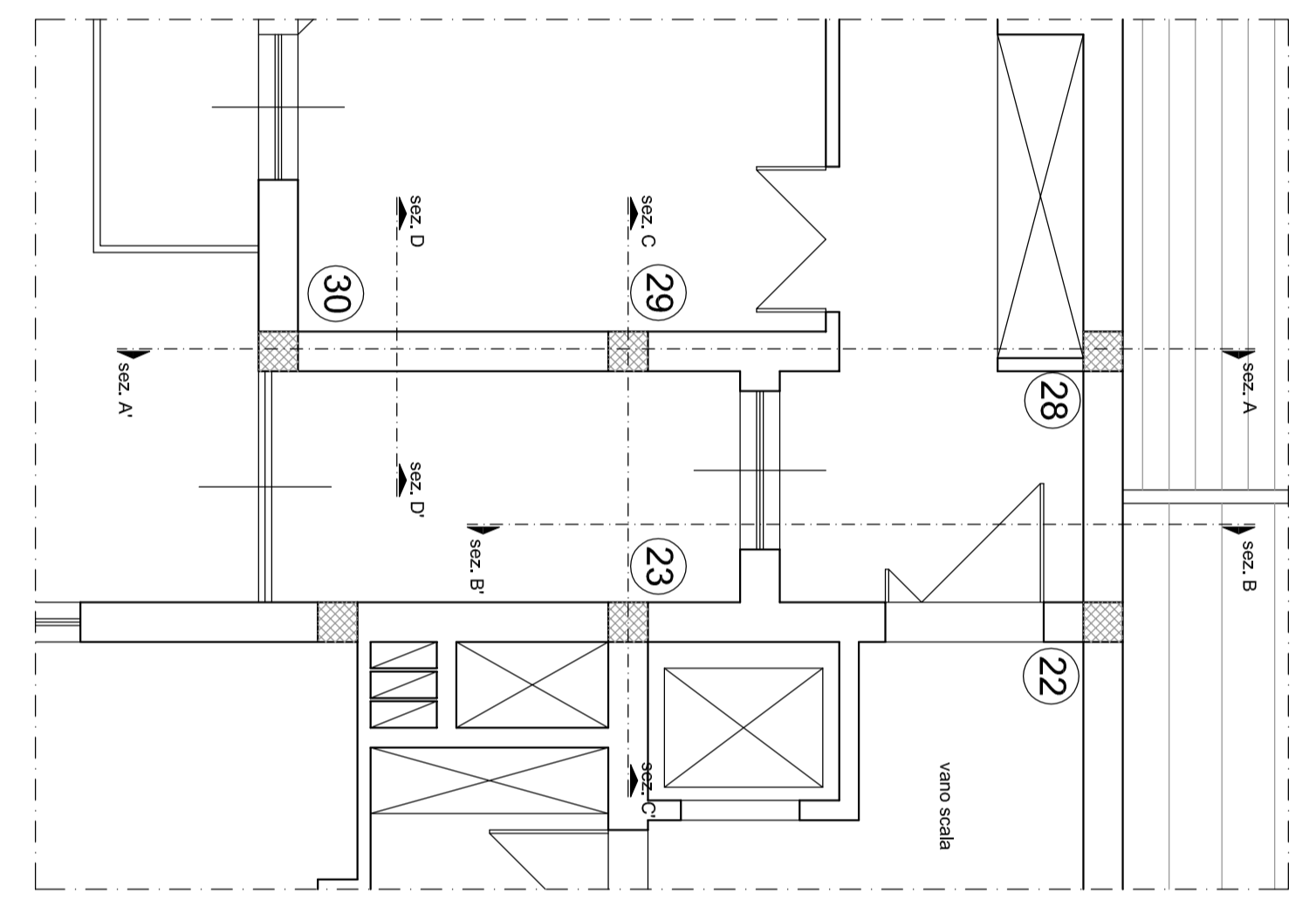

sezione B-B'

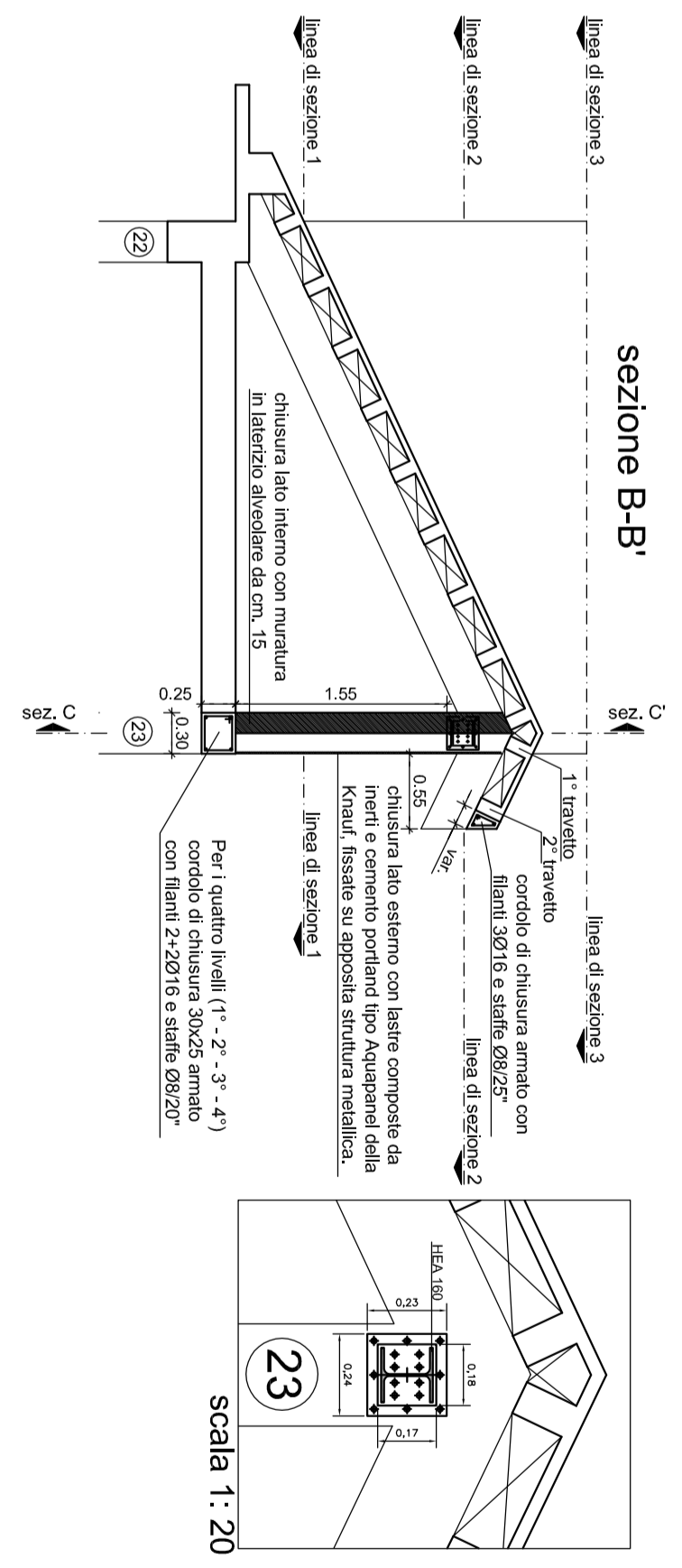

scala 1:20

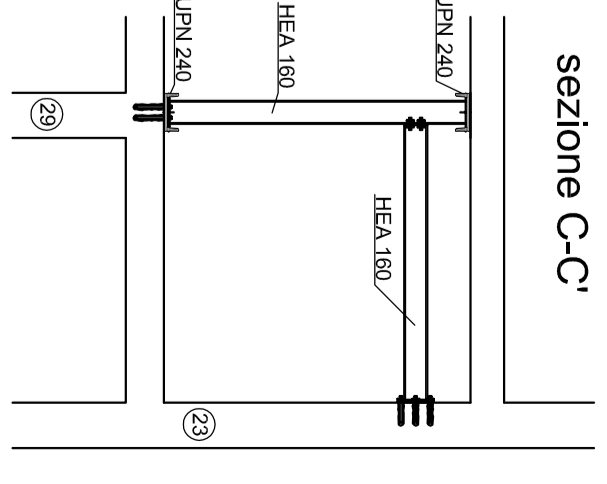

sezione C-C'

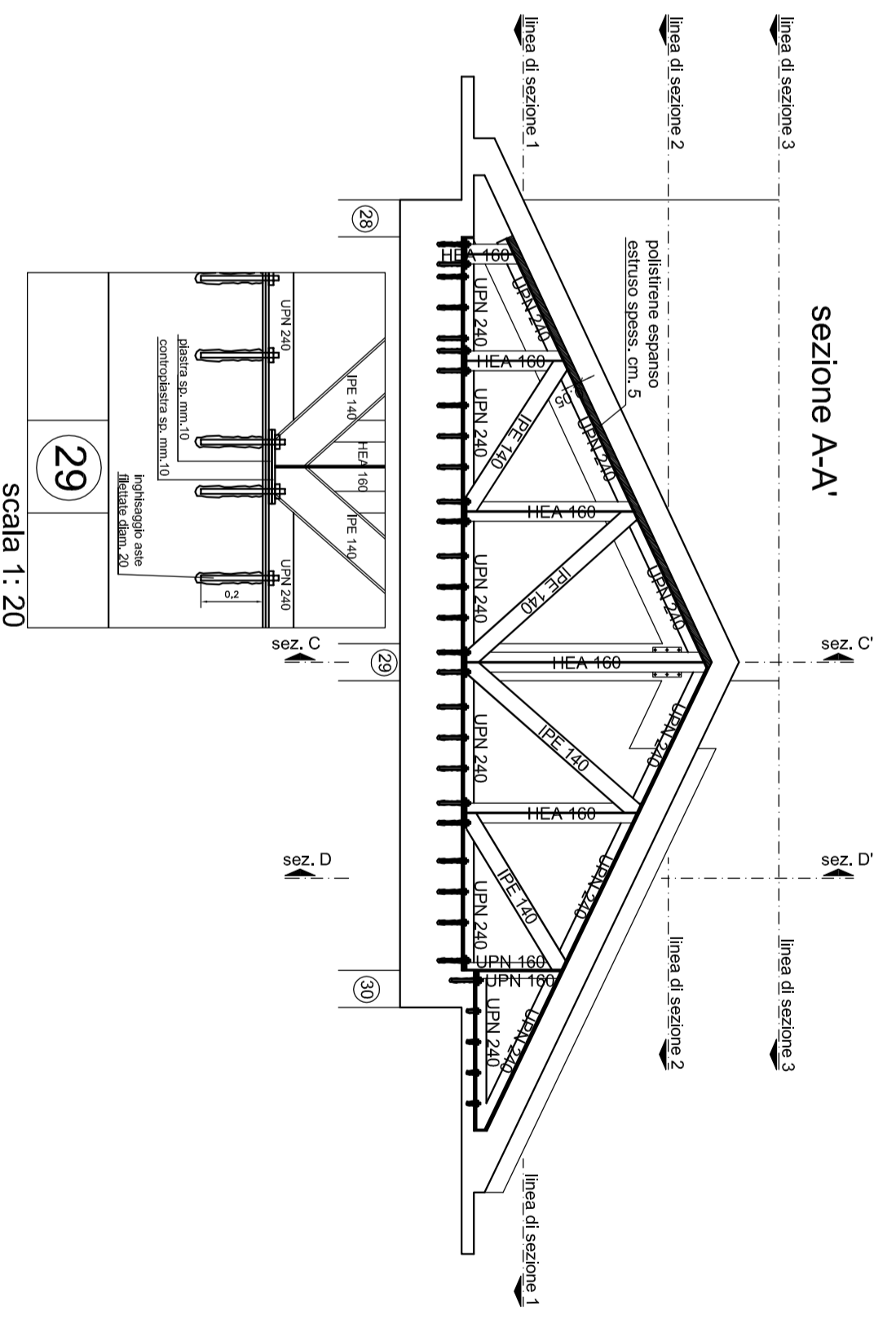

sezione A-A'

scala 1:20

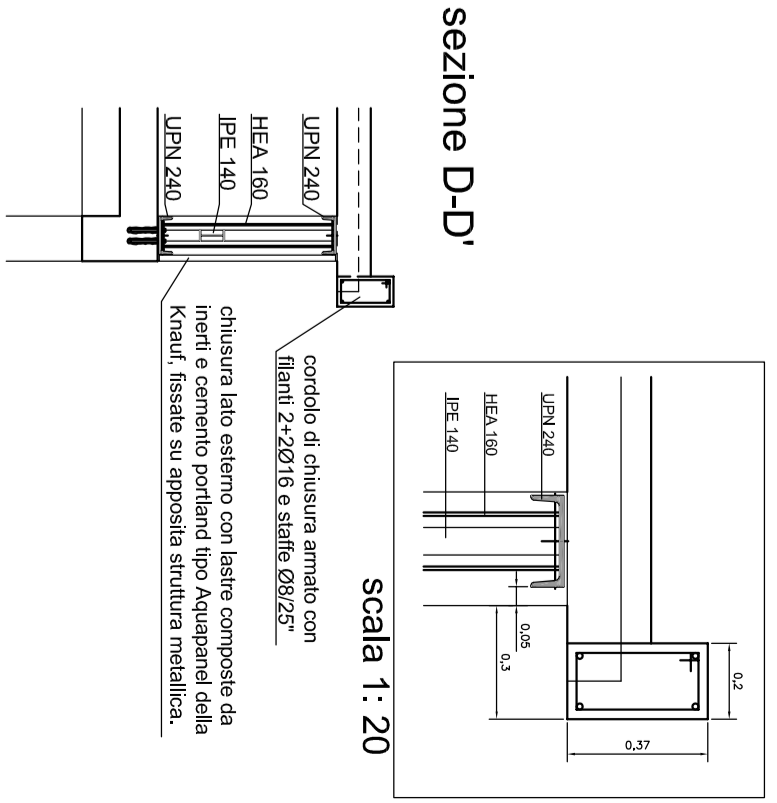

sezione D-D'

scala 1:20

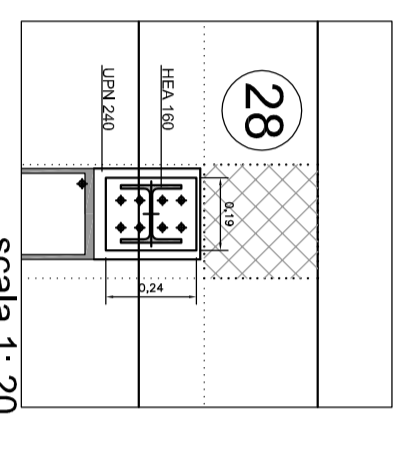

scala 1:20

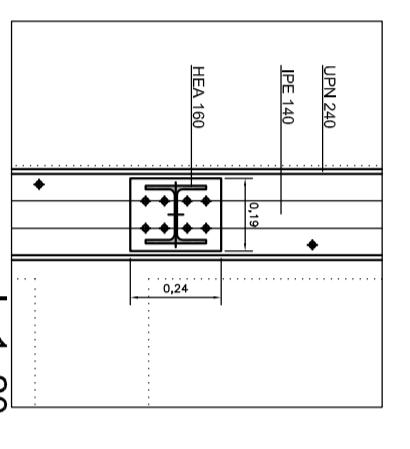

scala 1:20

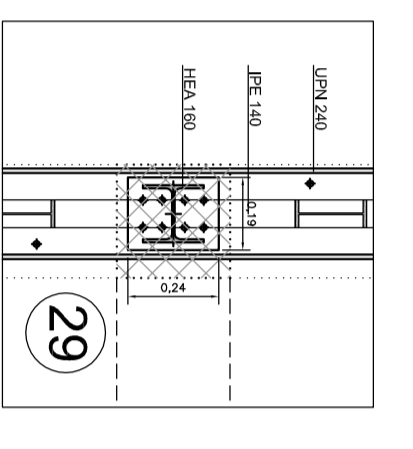

scala 1:20

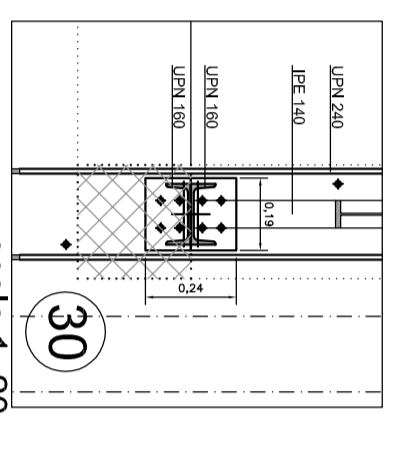

scala 1:20

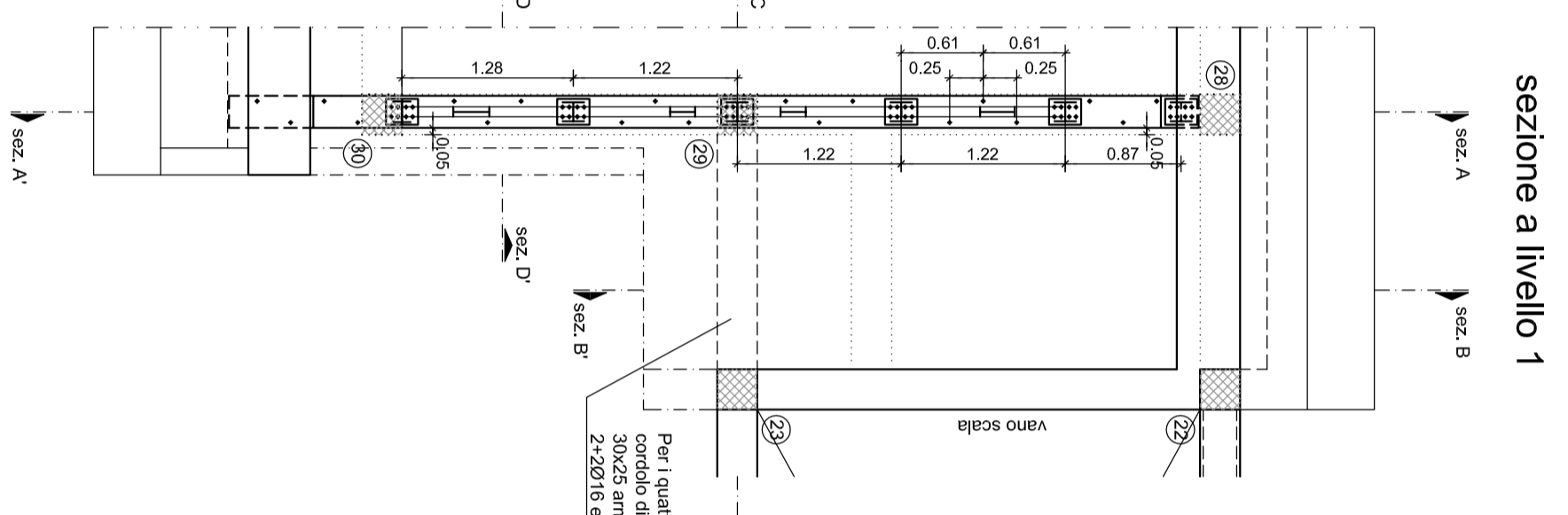

sezione a livello 1

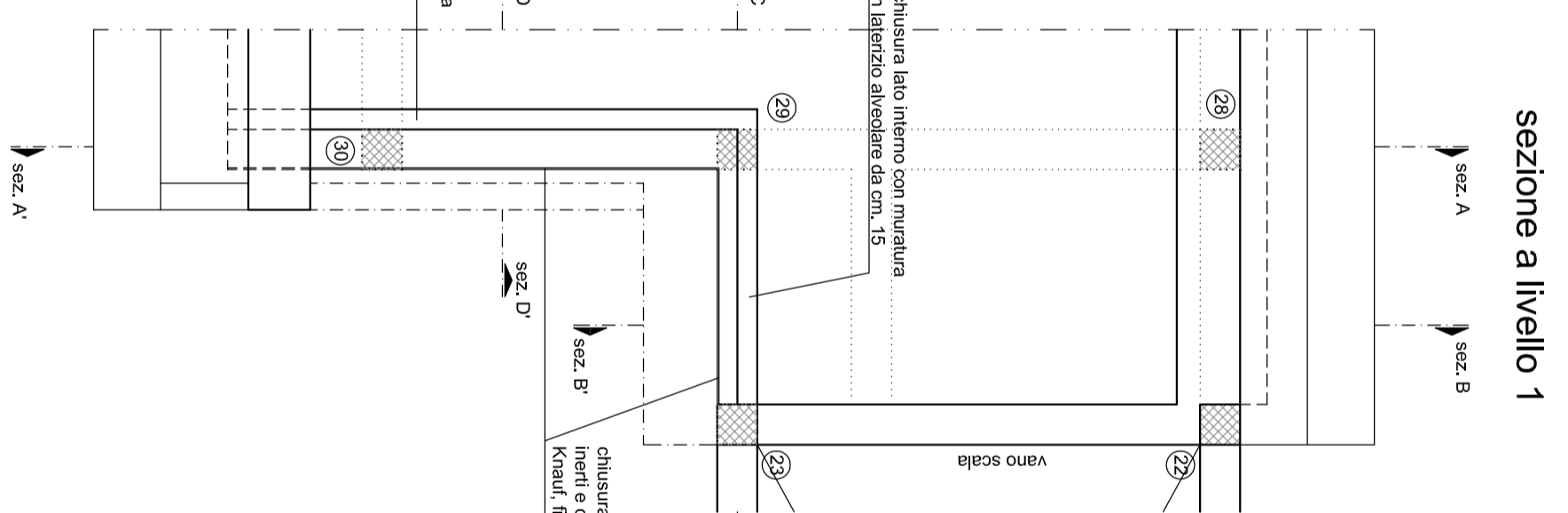

sezione a livello 1

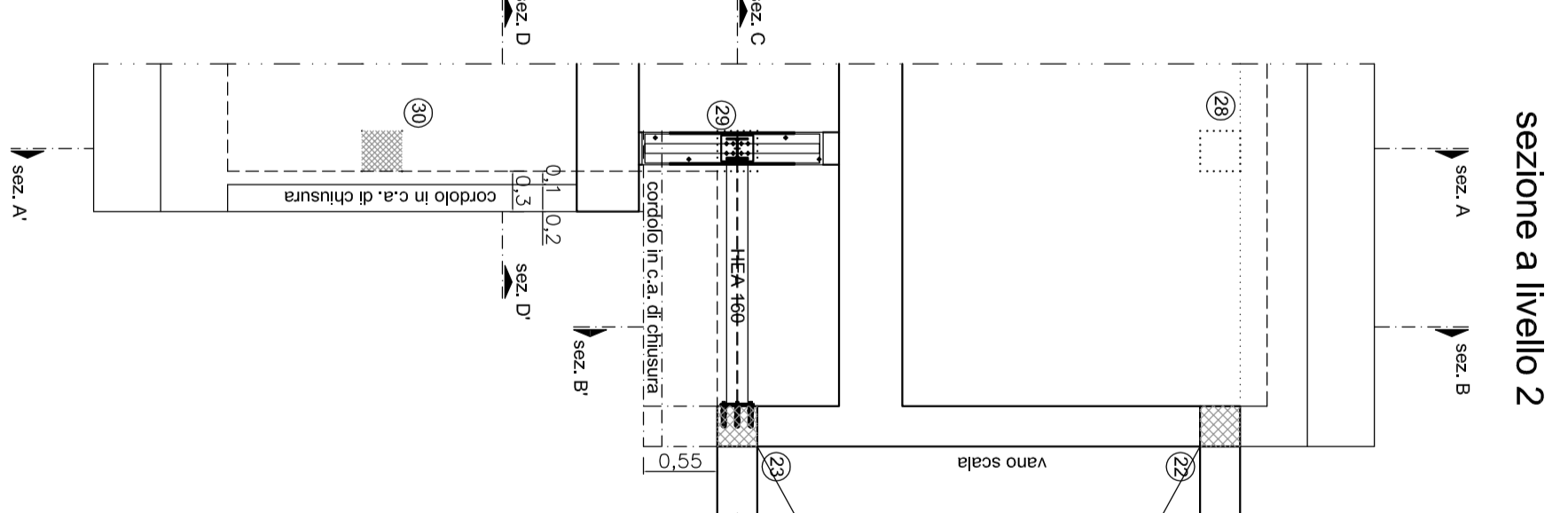

sezione a livello 2

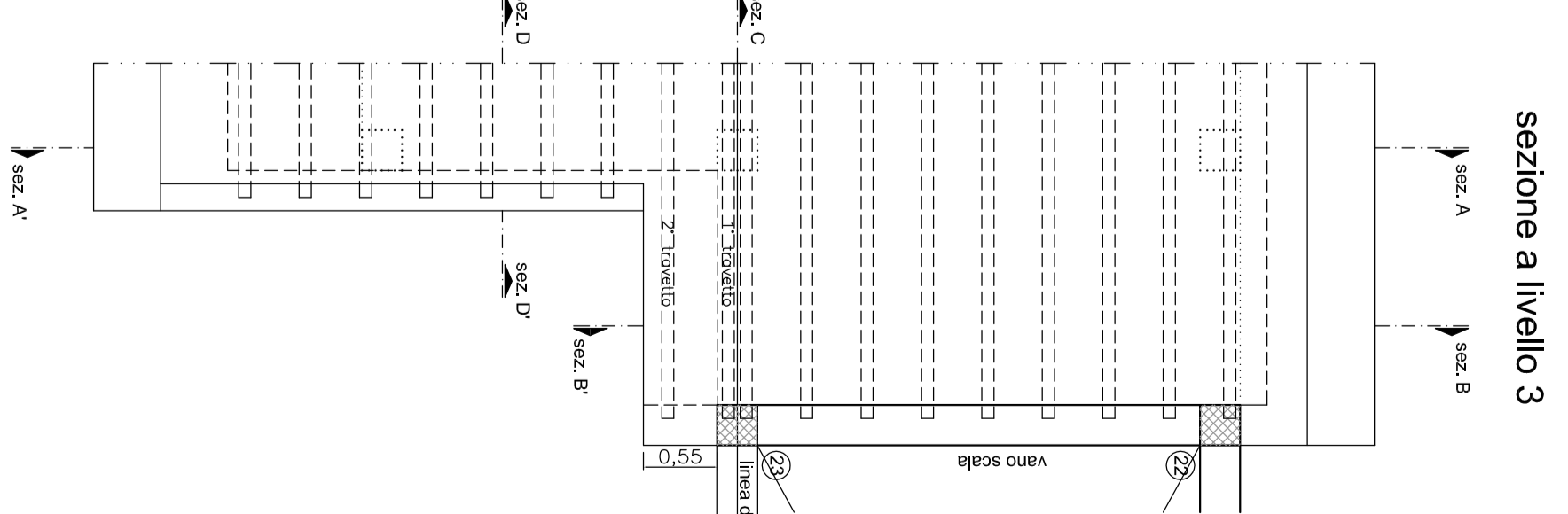

sezione a livello 3

UNITA' DI DIREZIONE : INTERVENTI COSTRUTTIVI - RECUPERO - ESPROPRI

laboratorio: Invenio di
00.04
DEMOLIZIONE CONTROLLATA DI
N° 2 FABBRICATI PER
COMPLESSIVI N. 8 ALLOGGI

ARCHITETTURA
**INTERVENTO STRUTTURALE
SOTTOTETTO/COPERTURA**
fabbricato "A"
scala 1:50

DATA
giugno 2017

REDATTO
VERIFICATO
APPROVATO

ATER
AZIENDA TERRITORIALE PER L'EDILIZIA RESIDENZIALE DI POTENZA
Via Marconi, 10 - 40138 POTENZA (PZ) - Tel. 0971/413201
U.R.P. - NUMERO VERDE - 800291822 - fax 0971/413201



Regione Basilicata
COMUNE DI MARATEA
Località: Giardelli

**PROGETTO DI DEMOLIZIONE
CONTROLLATA DI N° 2 FABBRICATI
PER COMPLESSIVI N° 8 ALLOGGI**
Fondi: D.G.R. n. 410 del 19/04/2016

Responsabile del Procedimento:
Ing. Michele GERARDI

Progettista
Ing. Michele GERARDI

Collaboratore
Geom. Nicola LUOGIA