

Fabbricato monte prospetto laterale

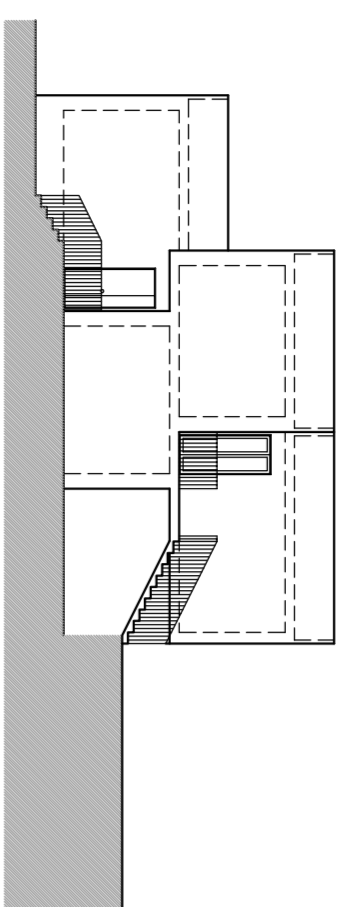

AJER

AZIENDA TERRITORIALE PER L'EDILIZIA RESIDENZIALE DI POTENZA
Via S. Maria 33 - 85100 POTENZA (Tel. 0971 431111 - Fax 0971 410601)
Via S. Maria 33 - 85100 POTENZA (Tel. 0971 431111 - Fax 0971 410601)
U.R.P. - NUMERO VERDE - 800291822 - Fax 0971 413201



Regione Basilicata
COMUNE DI MARATEA
Località: Giardelli

**PROGETTO DI DEMOLIZIONE
CONTROLLATA DI N° 2 FABBRICATI
PER COMPLESSIVI N°8 ALLOGGI**

Fondi: D.G.R. n. 410 del 19.04.2016

Responsabile del Procedimento:
Ing. Michele GERARDI

Progettista
Ing. Michele GERARDI

Collaboratore
Geom. Nicola LUCIA

UNITA' DI DIREZIONE : INTERVENTI COSTRUTTIVI - RECUPERO - ESPROPRI

00.07b

Intervento di:
**DEMOLIZIONE CONTROLLATA DI
N° 2 FABBRICATI PER
COMPLESSIVI N. 8 ALLOGGI**

ARCHITETTURA

fabbricato "B"

**PIANTA piano terra-piano primo
stato futuro**

scala 1:100

REDAITTO
VERIFICATO

APPROVATO

stato futuro

Fabbricato monte pianta piano terra

sagoma demolita

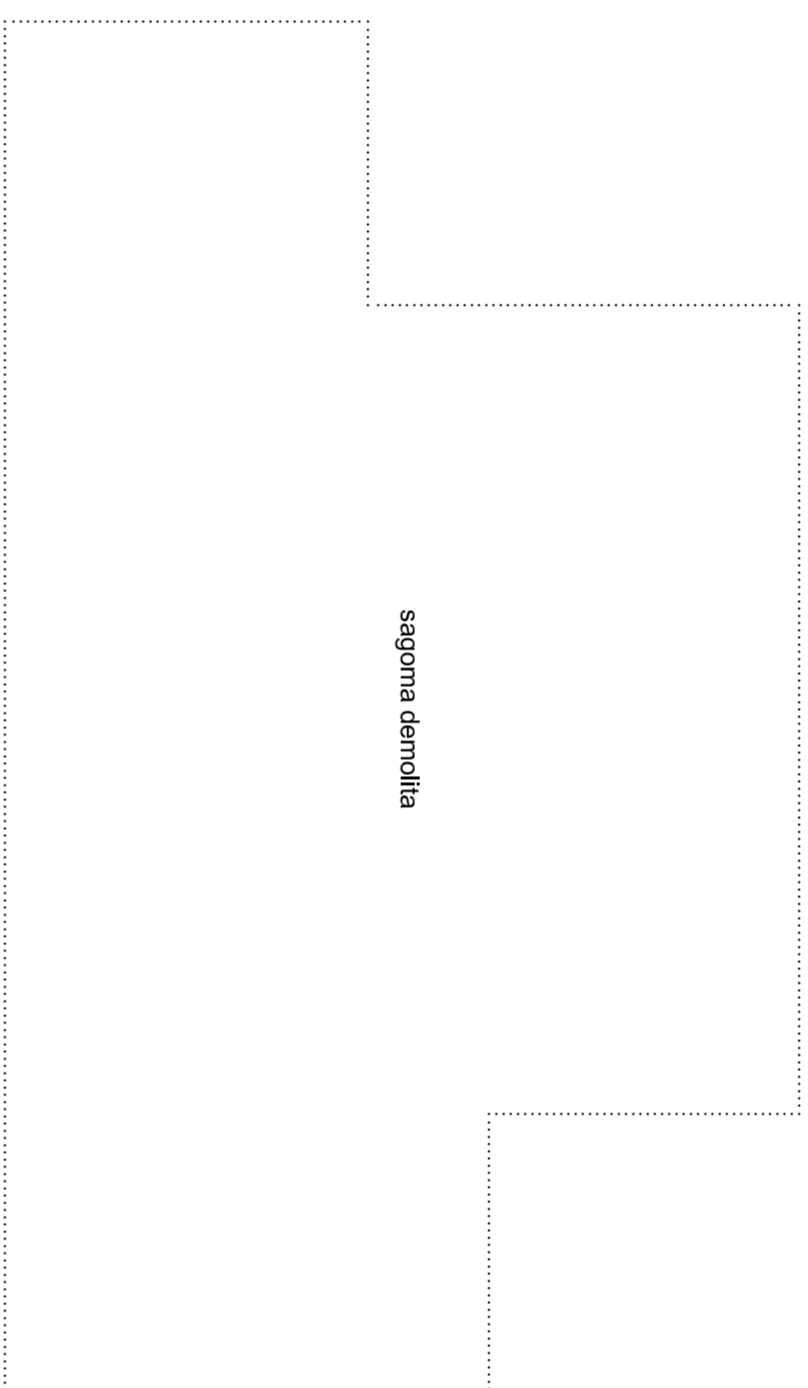

prospetto laterale

stato futuro

Fabbricato monte pianta piano primo

sagoma demolita

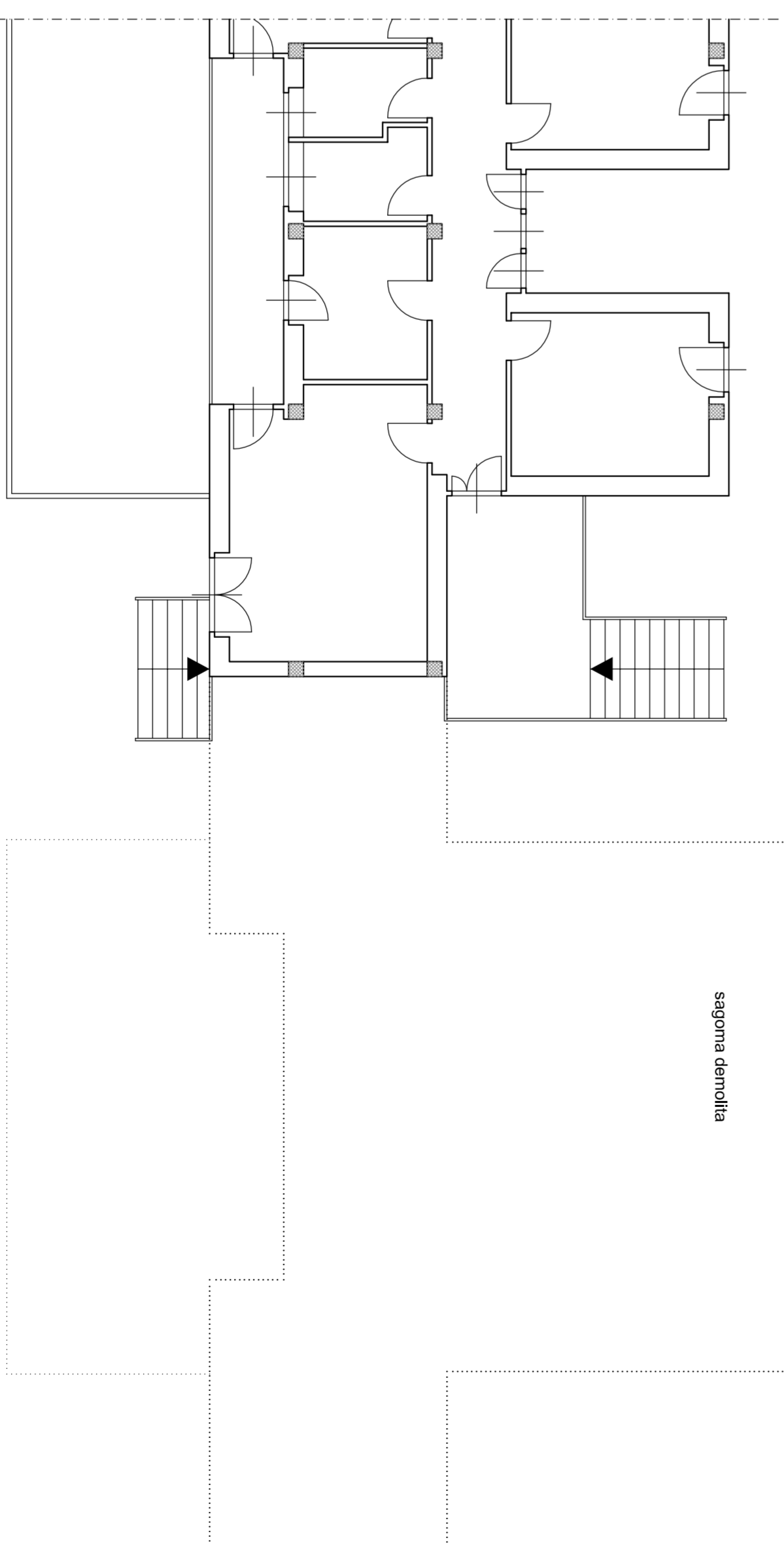

prospetto laterale

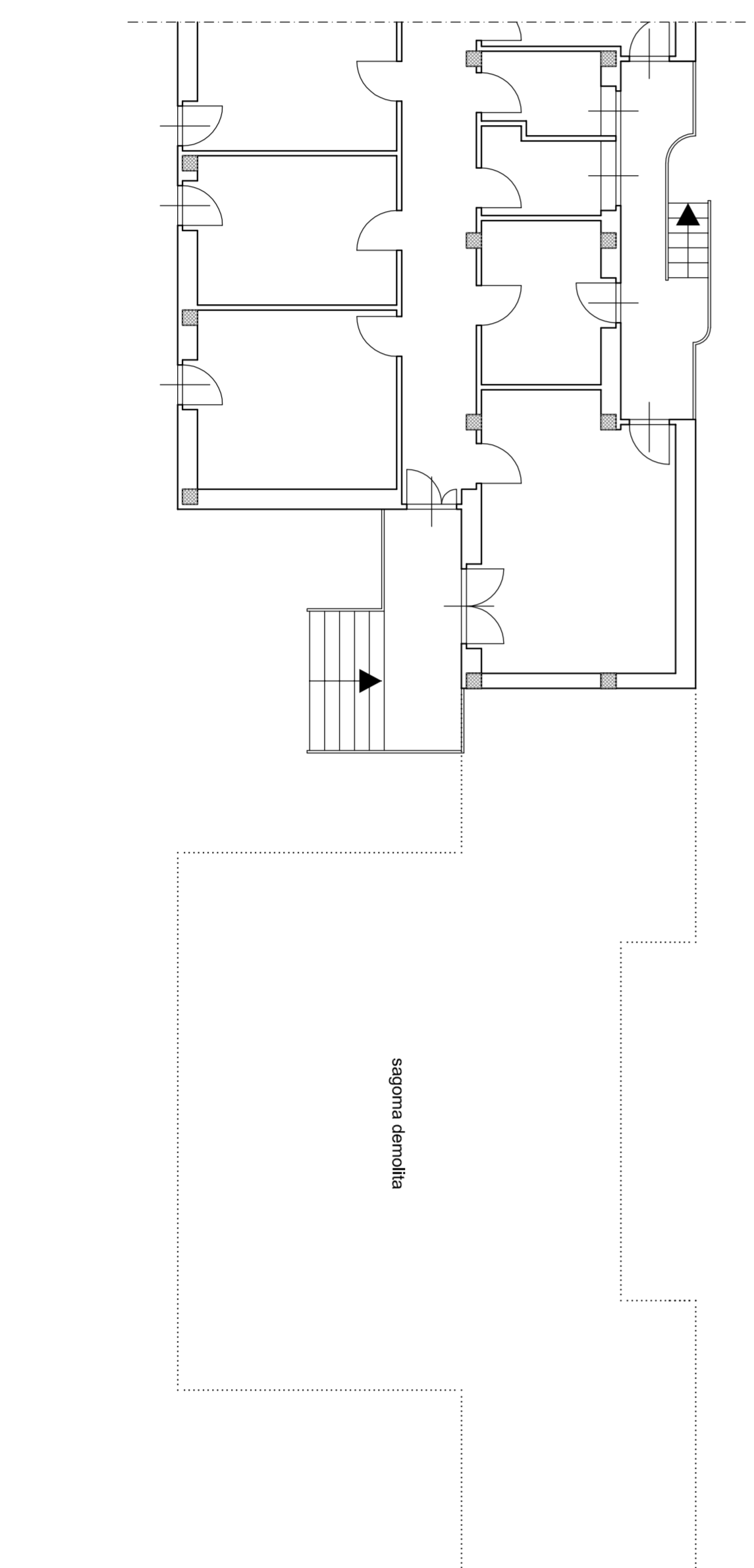

sagoma demolita

