

PROSPETTO LATERALE

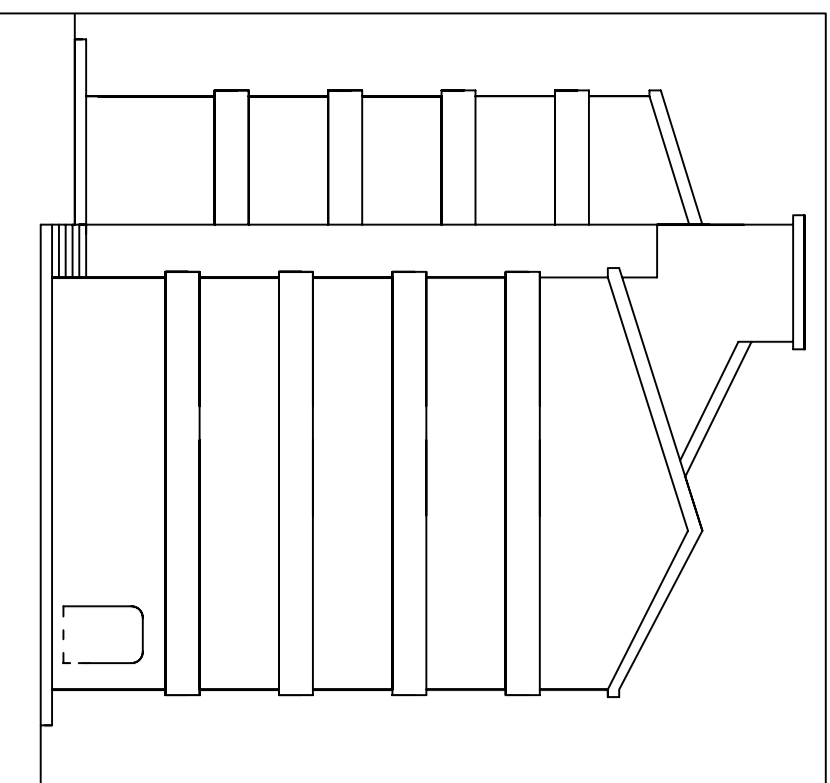

scala 1:200

PROSPETTO FRONTALE

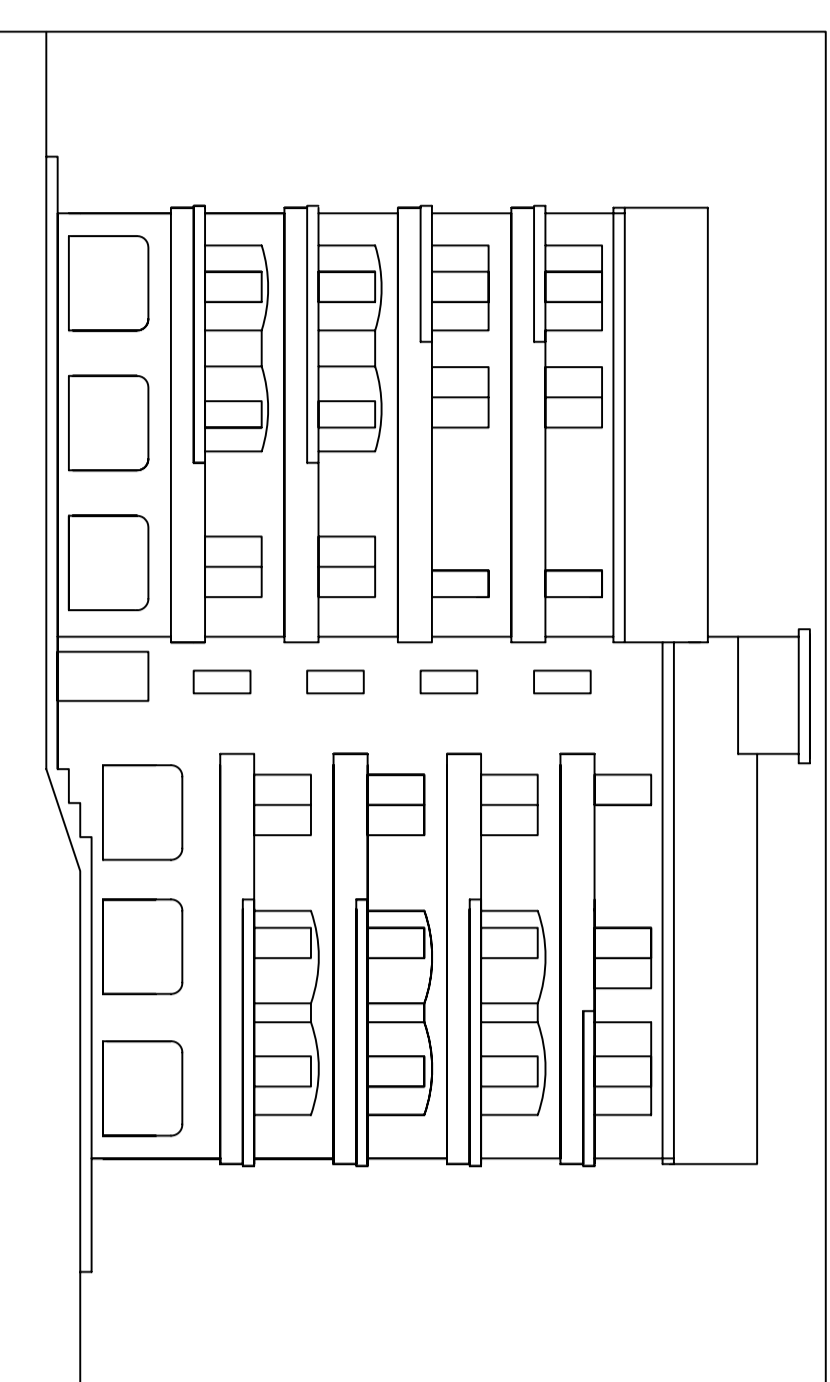

scala 1:200

PROSPETTO POSTERIORE

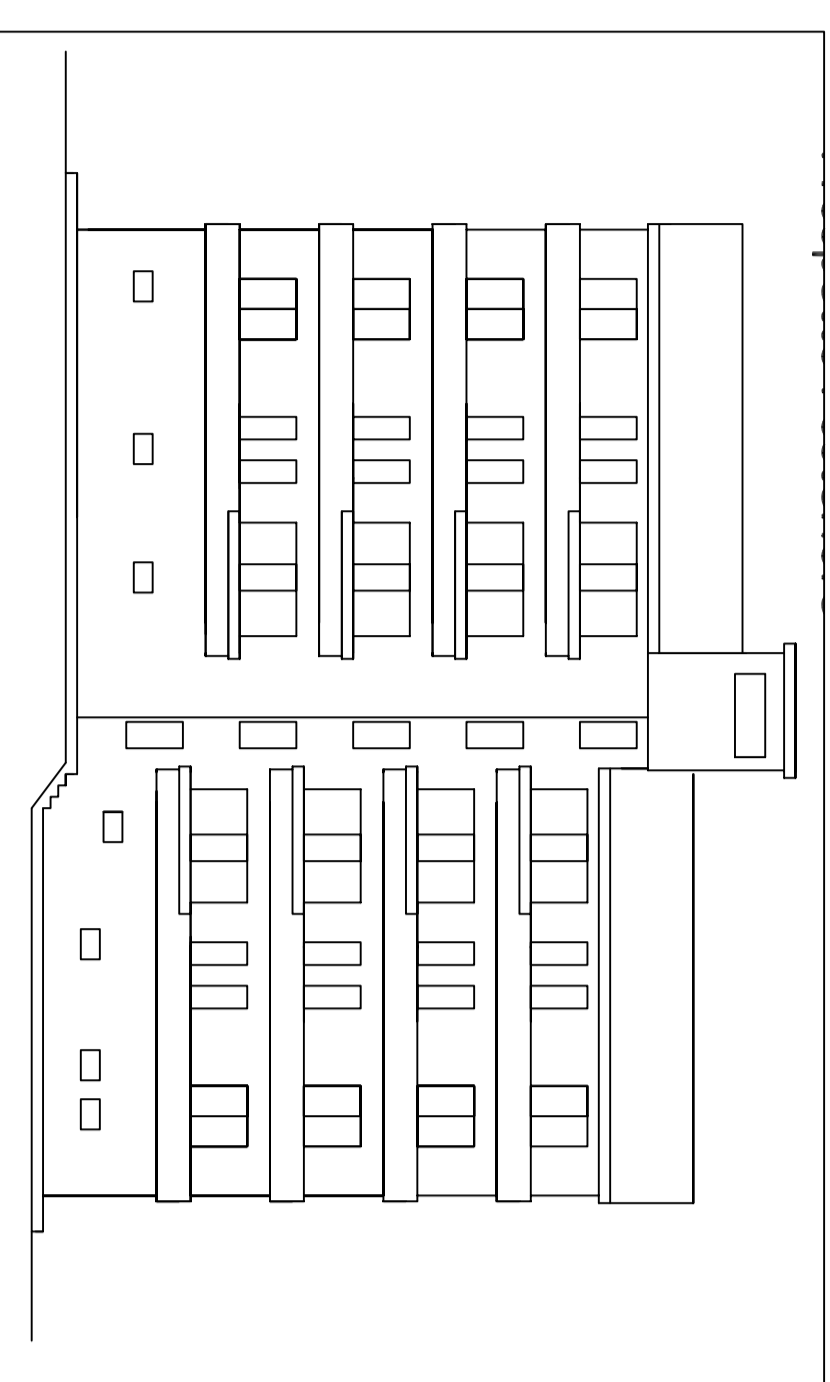

scala 1:200

PIANTA PIANO TIPO

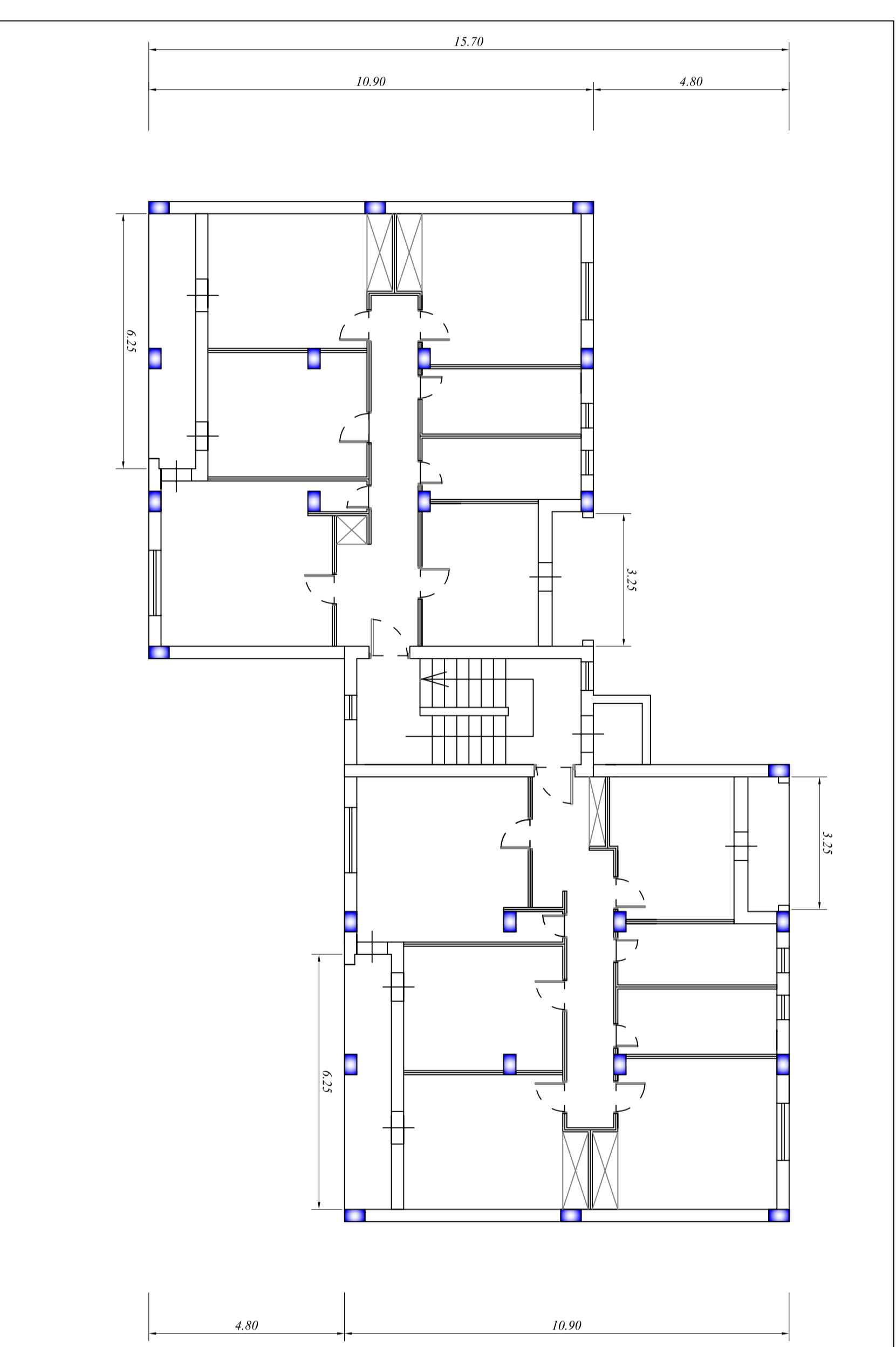

scala 1:100

PIANTA PIANO TERRA

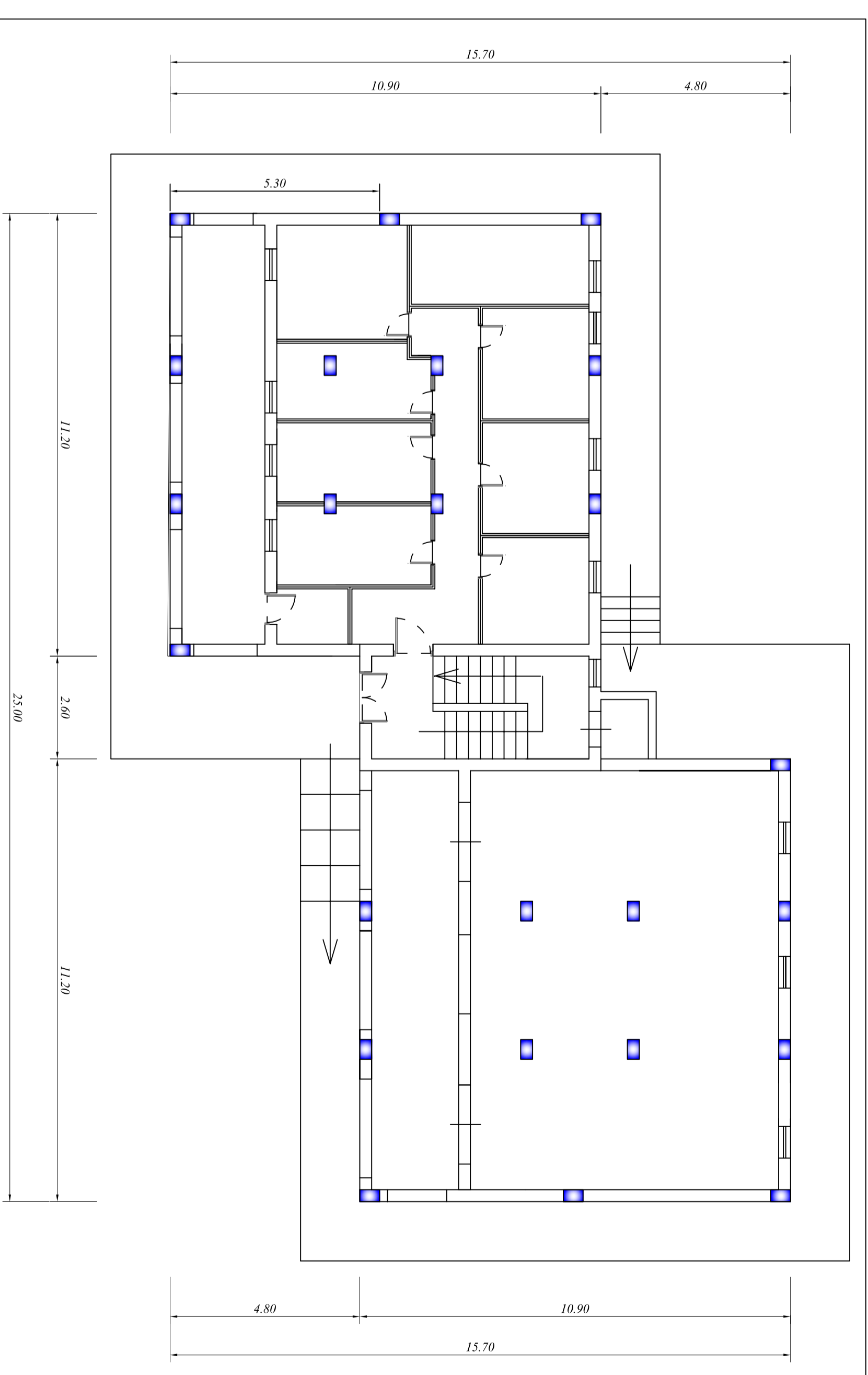

scala 1:100

GLI EDIFICI IN VICINANZA ALLA SCUOLA DELL'INFANZIA DOVRANNO ESSERE DEMOLITI NEL MESE DI AGOSTO O COMUNQUE NEI GIORNI DI CHIUSURA DEL COMPLESSO SCOLASTICO

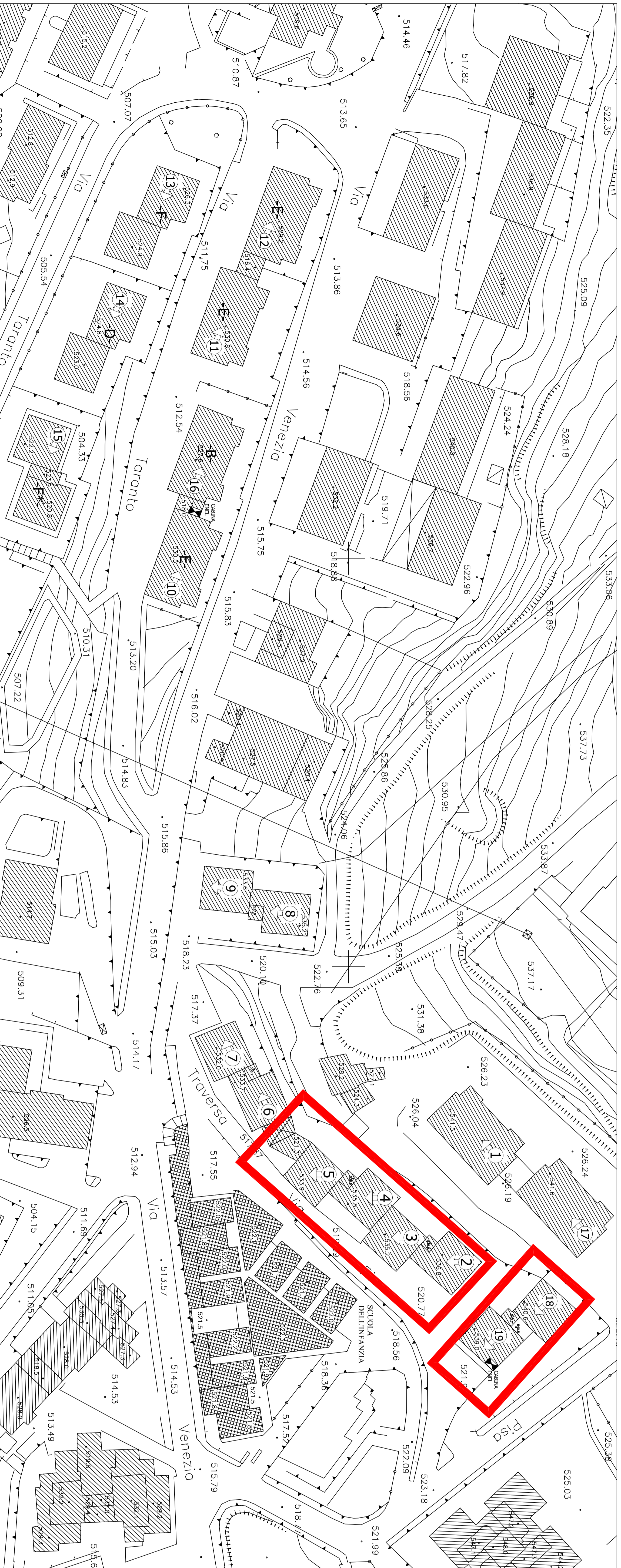

scala 1:1000

AGENZIA TERRITORIALE PER L'EDILIZIA RESIDENZIALE DI POTENZA



Regione Basilicata
COMUNE DI MELFI
Località: VALLEVERDE

**PROGETTO DI DEMOLIZIONE
CONTROLLATA DI 14 FABBRICATI
PER COMPLESSIVI 123 ALLOGGI**
legge n. 460/1983

Responsabile del Procedimento:
ing. Pierluigi ARCERI
Direttore dei Lavori:
ing. Michele GERARDI

Progettisti:
Progetto di demolizione:
prof. ing. ALBERTO BALSAMO
Collaboratori:
dot. arch. RENATO BALSAMO
dot. ing. IVANO IUVANELLA
dot. ing. ANNA CASTIGLIA
dot. ing. ROBERTO FISCANO

laboratori:
4
SCALA 1:100
Intervento di:
**DEMOLIZIONE CONTROLLATA DI N. 14
FABBRICATI PER COMPLESSIVI 123
ALLOGGI**

STATO DI FATTO
EDIFICIO - C -



| UNITA' DI DIREZIONE | INTERVENTI COSTRUTTIVI | MANUTENZIONE | RECUPERO |
|---------------------|--|--------------|----------|
| laboratori: | Intervento di: | | |
| 4 | DEMOLIZIONE CONTROLLATA DI N. 14 FABBRICATI PER COMPLESSIVI 123 ALLOGGI | | |
| SCALA 1:100 | | | |
| data: | 2013 | DATA | FIRMA |
| REDAZIONE | VERIFICATO | | |
| APPROVATO | | | |