

DESCRIZIONE**LOTTO N. _3_ - COMUNE DI LATRONICO (PZ) – VIA DELLA PINETA CIV. 23****Descrizione unità immobiliare:** Superficie utile locale 35.50 mq.

Locale deposito ubicato al piano terra costituito da n.1 vano principale e vani accessori quali bagno e anti bagno

Dati Catastali

| Foglio | Particella | Subalterno | Categoria | Classe | Consistenza | Superf.Catas. | Rendita |
|--------|-------------|------------|-----------|--------|-------------------|---------------------------|---------|
| 27 | 865 1011 | 16 6 | C/2 | 8 | 30 m ² | Totale: 44 m ² | € 51.13 |

Costruzione esistente (Anno di costruzione 1982) – **Legge di finanziamento n. 865 del 22/10/1971****Documentazione:** Concessione edilizia n. 90/76 del 26/11/1976 - Autorizzazione all'abitabilità del 20/10/1982

UNITA' IMMOBILIARE SITA NEL COMUNE DI LATRONICO (PZ) IN VIA DELLA PINETA 23, CENSITA AL N.C.E.U.NEL FOGLIO 27 PART.LLE 865-1011 SUB. 6-16 (GRAFFATE) CON DESTINAZIONE D'USO DEPOSITO C/2

PIANO TERRA

H = 325 mt

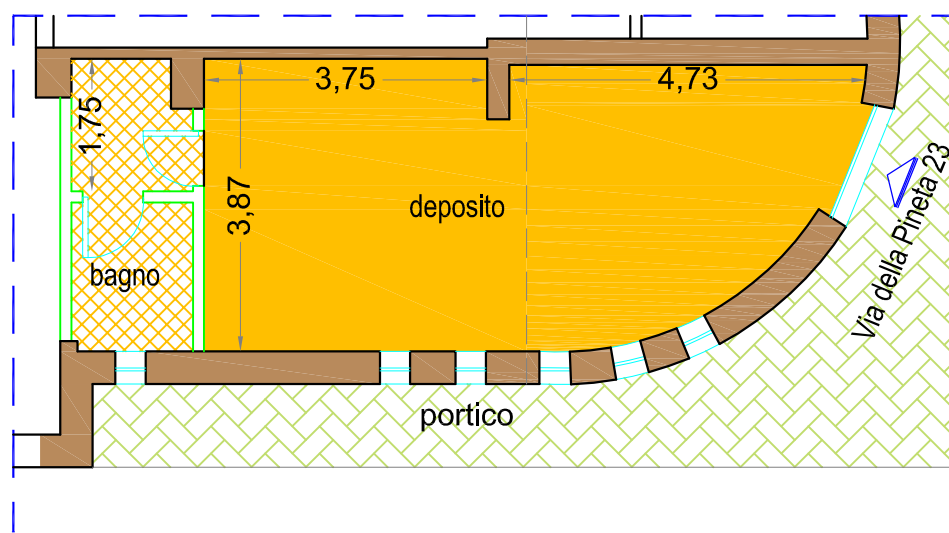

| | |
|--------------------|----------|
| Locale deposito | 29.65 mq |
| Anti bagno e bagno | 5.85 mq |

AREA TOTALE LOCALE 35.50 mq





Data dell'immagine: feb 2011 © 2018 Google