

DESCRIZIONE UNITA' IMMOBILIARE

**LOTTO N. _14_
COMUNE DI MARSICOVETERE
VILLA D'AGRI
VIA R. SCOTELLARO 63**

**Descrizione unità immobiliare:
Superficie utile 48.00 mq.**

Unità immobiliare a destinazione d'uso deposito, posta al piano terra accesso portico compista da un unico vano con finestre e grata in ferro, il locale non è dotato di impianti.



LEGGE DI FINANZIAMENTO

Legge 457/78 - 4° Biennio (legge Bossetti & Gatti)

ESTREMI LICENZA EDILIZIA - ABITABILITA' e/o COLLAUDO STATICO

Concessione Edilizia n. 59/87 del 21/07/1987 – Variante in corso d'opera n. 109/87 del 23/12/1987
Certificato di Agibilità n. 63 del 08/09/1992

DATI CATASTALI UNITA'IMMOBILIARE

FOGLIO	PARTICELLA	SUBALTERNO	CATEGORIA	CLASSE	CONSISTENZA	SUPERFICIE CATASTALE	RENDITA
25	234	3	C/2	5	23 m ²	Totale:29 m ²	€ 42.76

CALCOLO CANONE LOCAZIONE BASE D'ASTA

STATO CONSERVATIVO	S.U. mq	VALORE LOCAZIONE A mq	CANONE MENSILE A BASE D'ASTA	DEPOSITO CAUZIONALE	CANONE ANNUO A BASE D'ASTA
MEDIOCRE	48,00	€ 1,20	€ 57,60	€ 172,80	€ 691,20

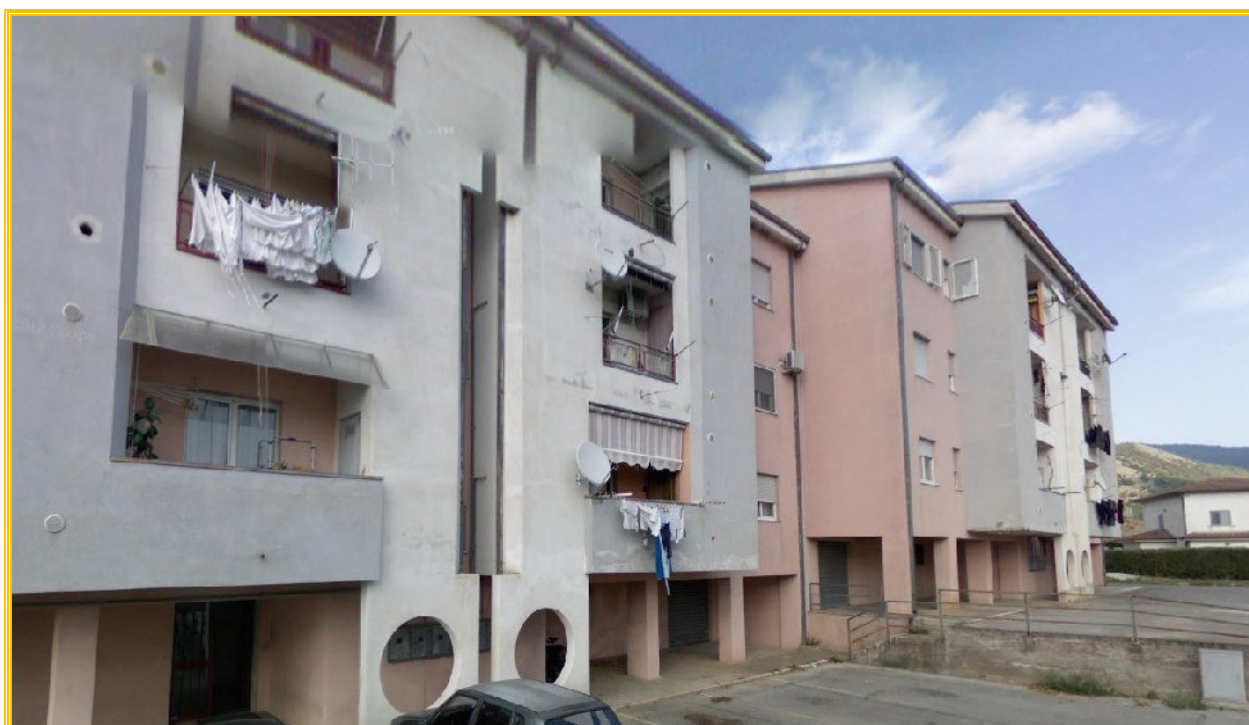

UNITA' IMMOBILIARE SITA NEL COMUNE DI MARSICOVETERE IN LOCALITA' VILLAD'AGRI ALLA VIA R. SCOTELLARO FABB. CIV. 63, CENSITA AL N.C.E.U. NEL FOGLIO 25 P.LLA 234 SUB. 3 CON DESTINAZIONE D'USO DEPOSITO - C/2

PIANO TERRA

H = 2.40 mt.

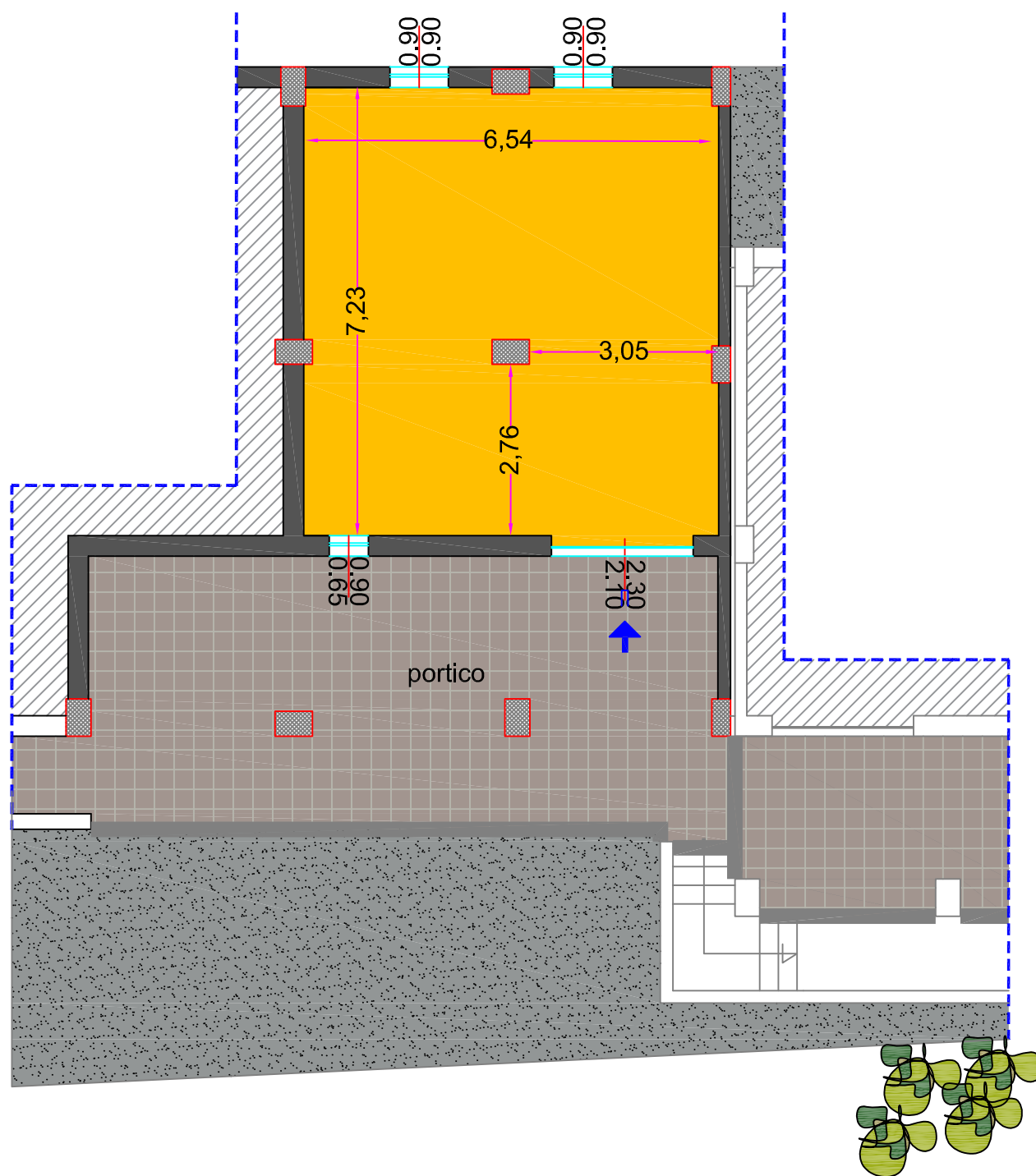

AREA TOTALE LOCALE LOCALE 48.00 mq